



Pesquisa CNI-Ibope

AVALIAÇÃO DO GOVERNO



Confederação Nacional da Indústria

CNI. A FORÇA DO BRASIL INDÚSTRIA

Março/2017





Pesquisa CNI-Ibope

AVALIAÇÃO DO GOVERNO

Março / 2017

© 2017. CNI – Confederação Nacional da Indústria.

Qualquer parte desta obra poderá ser reproduzida, desde que citada a fonte.

CNI

Gerência Executiva de Pesquisa e Competitividade

FICHA CATALOGRÁFICA

P474

Pesquisa CNI – IBOPE: avaliação do governo – (março 2017). – Brasília: CNI, 2017.

10 p.

ISBN 2317-7012

1 Avaliação do Governo 2 Governo do Brasil 3 Pesquisa de Opinião

CDU 354 (049.5)

CNI

Confederação Nacional da Indústria

Setor Bancário Norte

Quadra 1 – Bloco C

Edifício Roberto Simonsen

70040-903 – Brasília – DF

Tel.: (61) 3317- 9001

Fax: (61) 3317- 9994

<http://www.cni.org.br>

Serviço de Atendimento ao Cliente - SAC

Tels.: (61) 3317-9989 / 3317-9992

sac@cni.org.br

Avaliação do Governo

Custo político de colocar a economia nos trilhos

Entre dezembro de 2016 e março de 2017, o percentual da população que avalia o governo do presidente Michel Temer como ótimo ou bom oscila dentro da margem de erro, de 13% para 10%. No entanto, o percentual dos que avaliam o governo como ruim ou péssimo sobe de 46% para 55%. A parcela da população que confia no presidente cai de 23% para 17% e a dos que aprovam sua maneira de governar cai de 26% para 20%.

A queda na popularidade ocorre em praticamente todos os estratos da pesquisa. A região Sul registra a maior queda frente às demais regiões, porém permanece com os maiores percentuais de aprovação da maneira de governar (27%), de confiança no presidente (22%) e daqueles que

consideram o governo como ótimo ou bom (17%). A popularidade do presidente Temer é menor na região Nordeste, onde também se encontram os mais pessimistas com relação ao restante do governo.

O forte ajuste fiscal – remédio necessário – e as propostas de reformas, utilizados pelo governo para levar a economia de volta aos trilhos, podem explicar a piora na avaliação. Dentre as notícias mais lembradas pela população, destacam-se as relacionadas à reforma da previdência. O tema é bastante complexo, ainda não está suficientemente explicado e atinge, individualmente, toda a população.

Popularidade do presidente Michel Temer

Percentual de respostas (%)

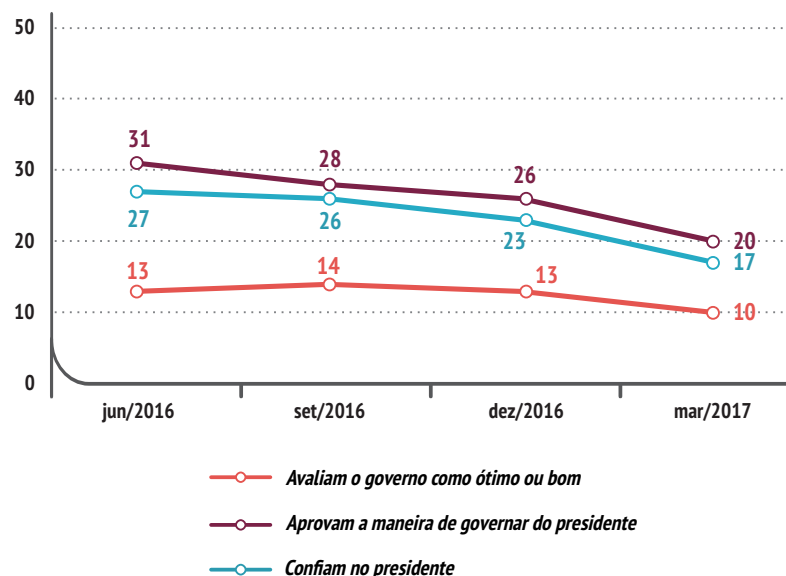

Sumário

- Avaliação do governo **Página 6**
- Aprovação do governo por área de atuação **Página 7**
- Percepção do noticiário sobre o governo **Página 8**
- Avaliação do governo: de José Sarney à Michel Temer **Página 9**
- Tabelas de resultados **Página 10**

AVALIAÇÃO DO GOVERNO

Avaliação do governo Michel Temer

Percentual de respostas (%)

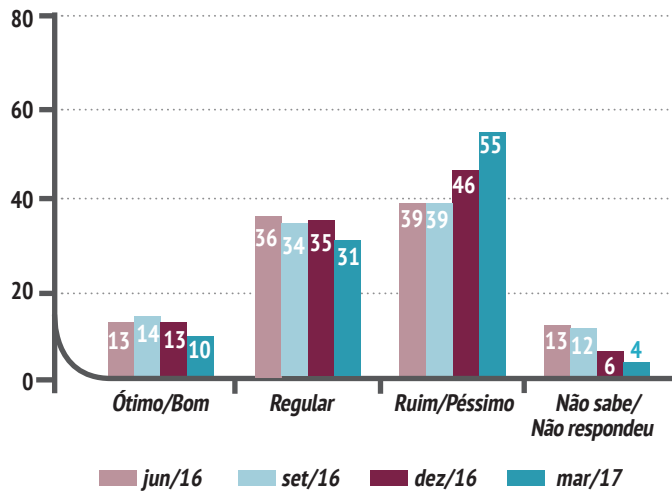

Aprovação da maneira de governar

Percentual de respostas (%)

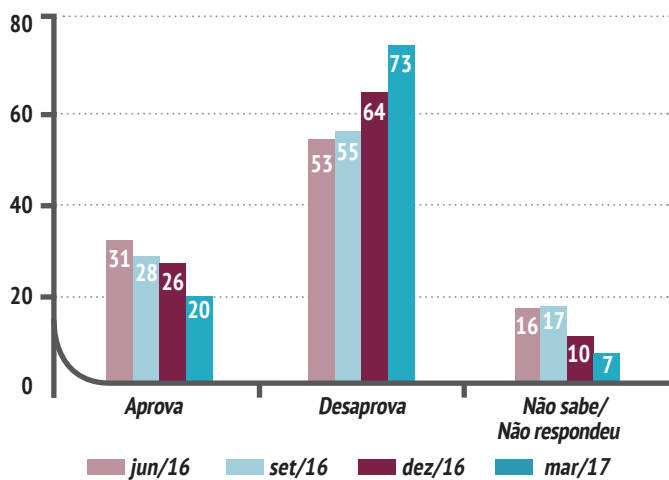

Confiança no presidente Michel Temer

Percentual de respostas (%)

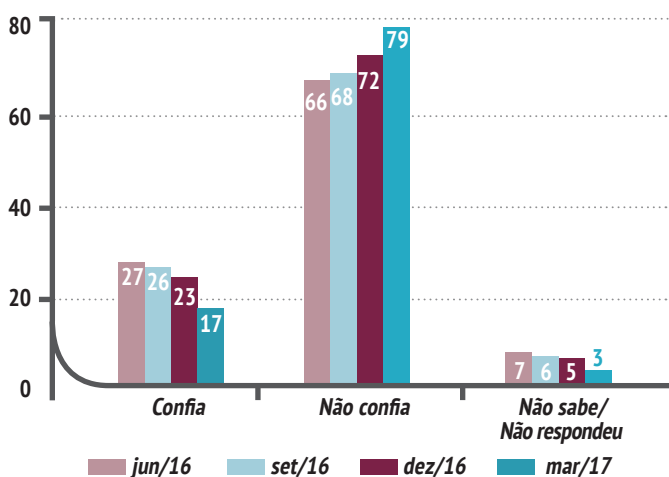

Destaques por perfil do respondente

Brasileiros com menor grau de instrução estão menos pessimistas

Entre os que possuem até a 4ª série do ensino fundamental, 19% acreditam que o restante do governo será ótimo ou bom, percentual que cai com o aumento do grau de instrução e chega a 11% entre os que possuem educação superior. Além disso, os brasileiros com menor grau de instrução também são os que mais confiam no presidente Michel Temer (25%) e os que menos desaprovam a maneira de governar do presidente (65%).

Região Nordeste permanece com pior avaliação do governo

A região Nordeste apresenta o maior percentual dos que avaliam o governo como ruim ou péssimo (67%), mais de 10 pontos percentuais acima da segunda região com pior avaliação (Sudeste, com 52%). A região também é a que apresenta menores percentuais de confiança no presidente (13%) e de aprovação da maneira de governar (13%).

A piora da avaliação foi mais intensa na região Sul, com retração de 10 pontos percentuais dos que confiam no presidente Michel Temer e dos que aprovam sua maneira de governar, entre dezembro de 2016 e março de 2017. Apesar da queda, a região permanece aquela em que o presidente é melhor avaliado no país.

Popularidade é maior entre os entrevistados com 55 anos idade ou mais

Entre os brasileiros que possuem 55 anos de idade ou mais, 14% avaliam o governo como ótimo ou bom, enquanto entre as demais faixas de idade o percentual fica em torno de 10%. Esse grupo também apresenta os maiores percentuais dos que confiam no presidente Michel Temer (23%) e dos que aprovam sua maneira de governar (23%).

Comparação com o governo Dilma

Percentual de respostas (%)

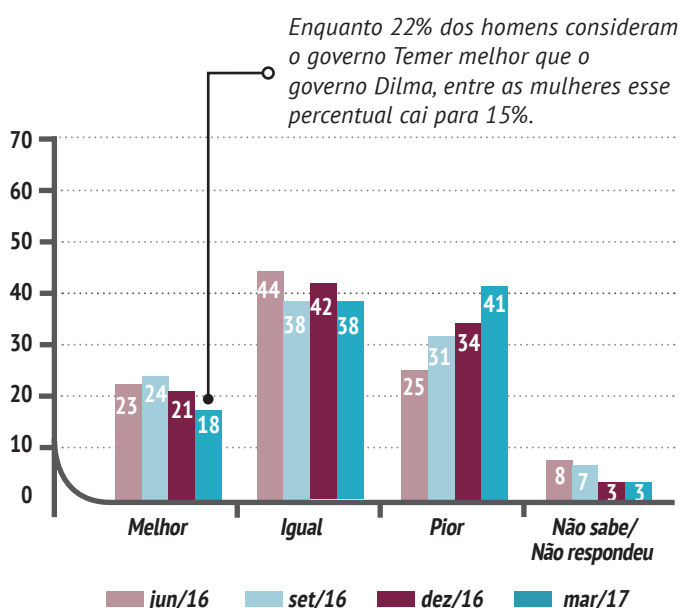

Perspectivas com relação ao restante do governo Temer

Percentual de respostas (%)

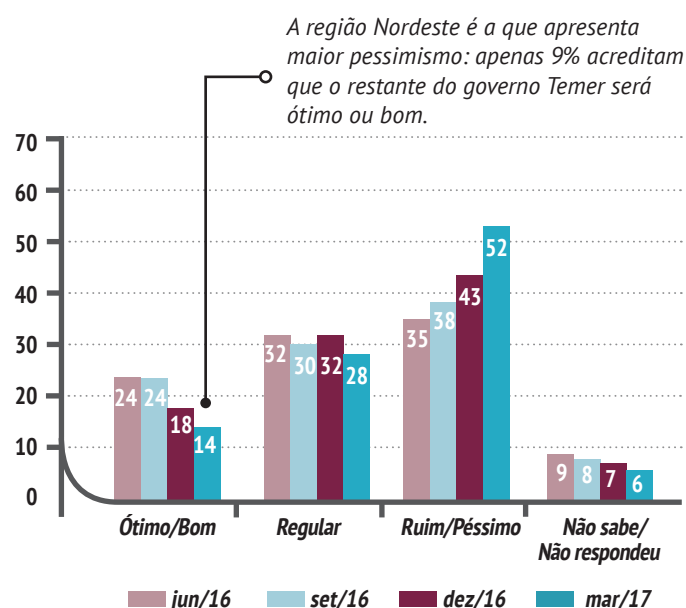

Aprovação do governo por área de atuação

Em relação a dezembro de 2016, a aprovação do governo por área de atuação oscilou dentro da margem de erro da pesquisa para a maioria das áreas. Os únicos destaques são o aumento de 80% para 85% no percentual dos que

desaprovam as ações e políticas do governo em relação aos impostos e a queda no percentual dos que aprovam as políticas e ações de combate à fome e à pobreza de 26% para 22%.

Percepção sobre o governo Temer por área de atuação

Percentual de respostas em março/2017 (%)

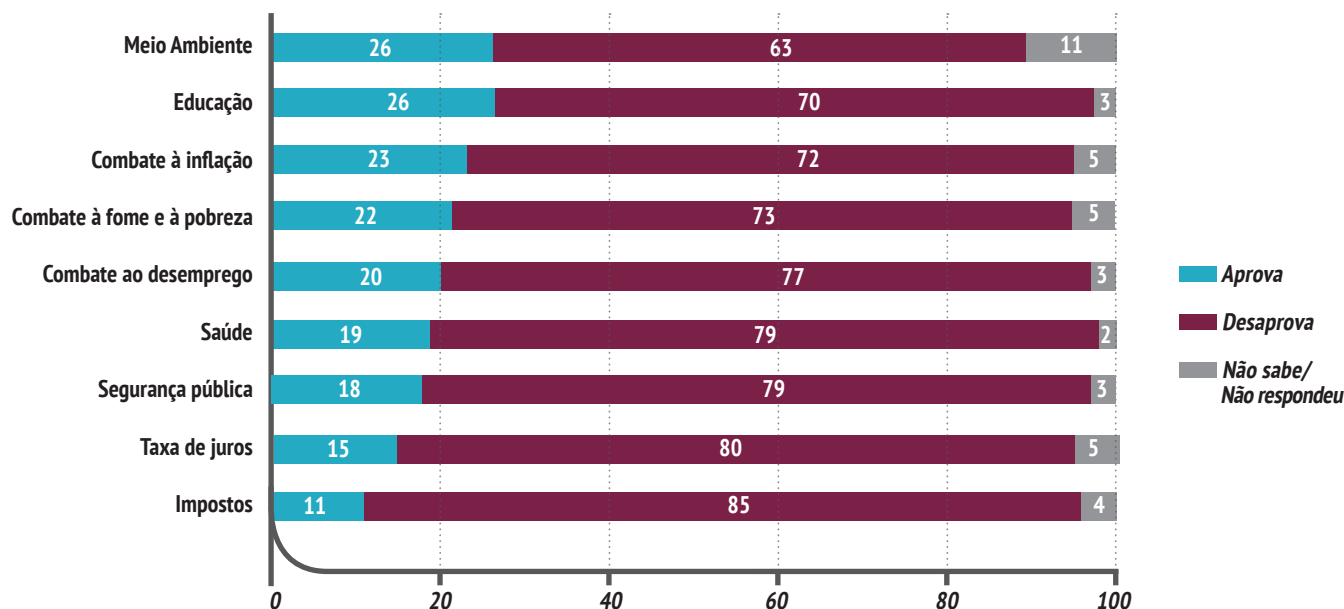

Percepção do noticiário sobre o governo

Notícias lembradas pela população

Percentual de entrevistados que citaram a notícia ou similar (%)

26	Discussões sobre a reforma da previdência
9	Notícias sobre operação Lava Jato/ Investigação de corrupção na Petrobras/ Petrolão
5	Notícias sobre corrupção no governo (sem especificar)
4	Notícias sobre manifestações pelo Brasil (sem especificar)
3	Notícias sobre greves e paralisações pelo Brasil (sem especificar)
3	Discussões sobre reforma trabalhista
2	Governo autoriza saques das contas inativas do FGTS para pagamento de dívidas e aquecimento do mercado
2	Outras notícias sobre economia
2	Notícias sobre o aumento do desemprego
2	Outras notícias relacionadas à política
2	Discurso do presidente Michel Temer no Dia Internacional da Mulher é alvo de protestos nas redes sociais
1	Reforma do ensino médio/Reforma do ensino médio é sancionada pelo presidente Michel Temer
1	Notícias sobre o envolvimento do Presidente Michel Temer na Lava Jato
1	TSE analisa cassação da chapa Dilma-Temer, por causa das contas apresentadas na campanha presidencial de 2014
1	Crise financeira dos estados
1	Lista de Rodrigo Janot com nomes de políticos envolvidos na Lava Jato
1	Notícias sobre o ajuste de contas públicas no governo Temer/ Limitação dos gastos do governo
1	Ministro da Fazenda afirma que o governo vai aumentar impostos caso seja necessário
1	Inflação diminui e fechará o ano dentro da meta/ IPCA de fevereiro é o segundo mais baixo da série histórica
1	Notícias sobre a diminuição do desemprego
1	Notícias sobre a transposição do rio São Francisco
1	Notícias sobre a crise econômica/ PIB cai 3,6% e Brasil vive a pior recessão da história
1	Notícias sobre a segurança pública
1	Governo anuncia redução de juros do cartão de crédito no 1º trimestre de 2017
1	Notícias negativas sobre a saúde pública no Brasil
1	Insatisfação com o governo Temer
1	Outras notícias sobre o governo do presidente Michel Temer
2	Outras notícias com menos de 1%
15	Nenhuma
36	Não sabe/ Não respondeu

O percentual dos que consideram que as notícias mais recentes são desfavoráveis ao governo do presidente Michel Temer aumentou sete pontos percentuais entre dezembro de 2016 e março de 2017, passando de 47% para 54%.

As medidas e reformas propostas pelo governo ganharam destaque na lembrança dos entrevistados, sobretudo as discussões sobre a reforma previdenciária, que foram lembradas por 26% dos entrevistados. Em dezembro de 2016, apenas 2% lembraram alguma notícia sobre a reforma, evidenciando maior exposição da população ao tema nos primeiros meses de 2017.

As discussões sobre mudanças na legislação trabalhista (3%), a autorização de saques das contas inativas do FGTS (2%) e a reforma do ensino médio (1%), também se destacam na memória da população, no que concerne o tema medidas do governo.

O segundo tema do noticiário recente mais lembrado pela população é a corrupção, sobretudo a Operação Lava Jato. Dentre os entrevistados, 10% citaram pelo menos um dos três assuntos sobre a Operação destacados no noticiário.

Percepção do noticiário sobre o governo

Percentual de respostas em março/2017 (%)

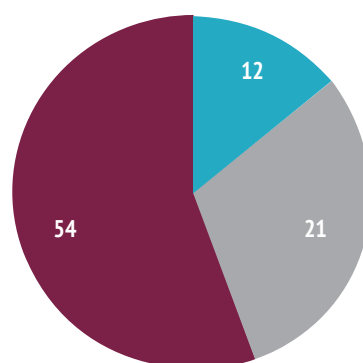

Mais favoráveis

Nem favoráveis, nem desfavoráveis

Mais desfavoráveis

Avaliação do governo: de José Sarney a Michel Temer

Percentual dos que avaliam o governo ótimo ou bom (%)

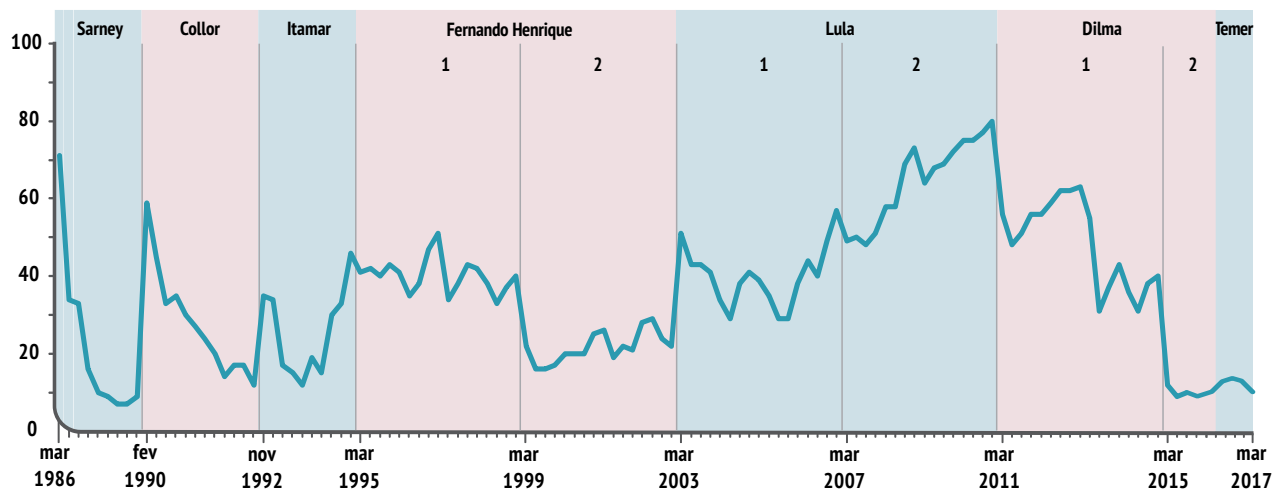

Percentual dos que avaliam o governo ruim ou péssimo (%)

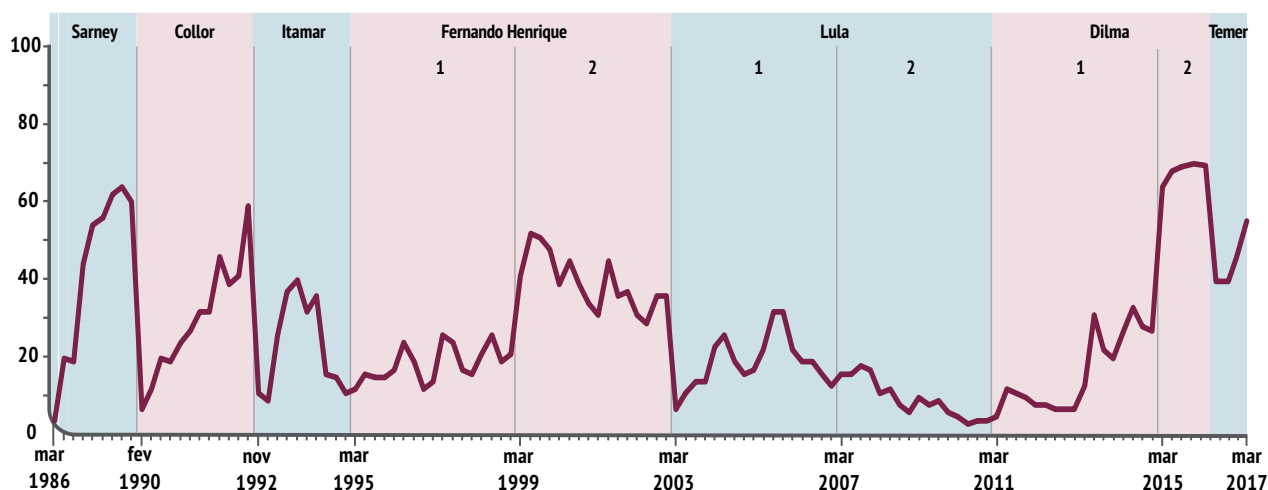

TABELAS DE RESULTADOS

Percentual de respostas (%)	mar/17
Avaliação do Governo	
Ótimo/Bom	10
Regular	31
Ruim/Péssimo	55
Não sabe/Não respondeu	4
Perspectivas com relação ao restante do governo	
Ótimo/Bom	14
Regular	28
Ruim/Péssimo	52
Não sabe/Não respondeu	6
Aprovação da maneira de governar do presidente	
Aprova	20
Desaprova	73
Não sabe/Não respondeu	7
Confiança no presidente	
Confia	17
Não confia	79
Não sabe/Não respondeu	3
Aprovação por área de atuação do governo	
Taxa de juros	
Aprova	15
Desaprova	80
Não sabe/Não respondeu	5
Combate ao desemprego	
Aprova	20
Desaprova	77
Não sabe/Não respondeu	3
Segurança pública	
Aprova	18
Desaprova	79
Não sabe/Não respondeu	3
Combate à inflação	
Aprova	23
Desaprova	72
Não sabe/Não respondeu	5
Combate à fome e à pobreza	
Aprova	22
Desaprova	73
Não sabe/Não respondeu	5
Impostos	
Aprova	11
Desaprova	85
Não sabe/Não respondeu	4

Percentual de respostas (%)	mar/17
Meio ambiente	
Aprova	26
Desaprova	63
Não sabe/Não respondeu	11
Saúde	
Aprova	19
Desaprova	79
Não sabe/Não respondeu	2
Educação	
Aprova	26
Desaprova	70
Não sabe/Não respondeu	3
Percepção do noticiário sobre o governo	
Mais favoráveis	12
Nem favoráveis nem desfavoráveis	21
Mais desfavoráveis	54
Não sabe/Não respondeu	12
Comparação com Dilma Rousseff	
Melhor	18
Igual	38
Pior	41
Não sabe/Não respondeu	3

A soma dos percentuais pode não igualar 100% em decorrência de arredondamento



Especificações técnicas

Perfil da amostra: 2.000 entrevistas em 126 municípios.

Período de campo: 16 a 19 de março de 2017. A margem de erro estimada é de 2 pontos percentuais para mais ou para menos sobre os resultados encontrados no total da amostra. O nível de confiança utilizado é de 95%.



Veja mais

Os dados completos desta pesquisa, edições anteriores e metodologia estão disponíveis em:

www.cni.org.br/pesqcniiibo

CNI

DIRETORIA DE POLÍTICAS E ESTRATÉGIA

José Augusto Coelho Fernandes

Diretor

Gerência Executiva de Pesquisa e Competitividade - GPC

Renato da Fonseca

Gerente-Executivo

Edson Velloso

Analista

Carla Regina P. Gadêlha

Produção Editorial

DIRETORIA DE SERVIÇOS CORPORATIVOS – DSC

Área de Administração, Documentação e Informação – ADINF

Maurício Vasconcelos de Carvalho

Gerente-Executivo

Gerência de Documentação e Informação – GEDIN

Alberto Nemoto Yamaguti

Normalização

IBOPE Inteligência

Elaboração da Pesquisa



Confederação Nacional da Indústria

CNI. A FORÇA DO BRASIL INDÚSTRIA

www.cni.org.br/indicadorescni